3ra Feria Internacional del Libro y la Lectura de Morelia

SECRETARÍA DE
CULTURA

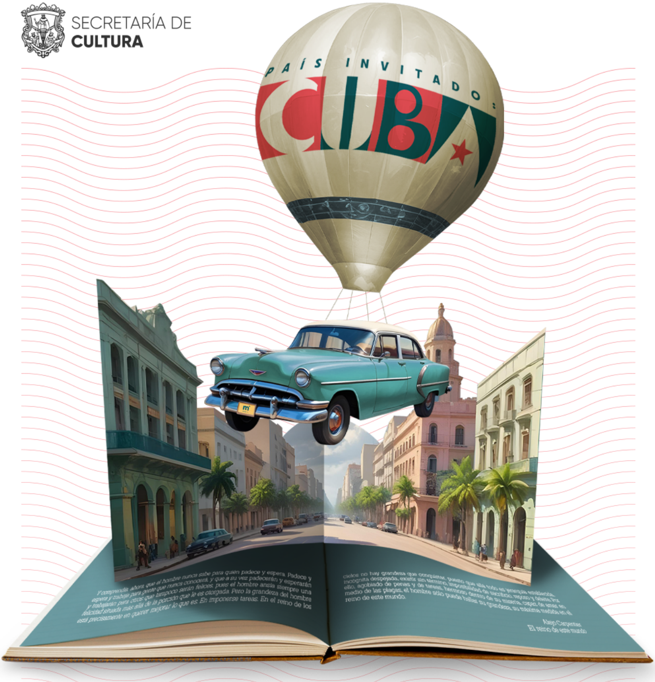

Y comprendía, ahora, que el hombre nunca sabe para quién padece y espera. Padece y espera y trabaja para gente que nunca conocerá, y que a su vez padecerán y esperarán y trabajarán para otros que tampoco serán felices, pues el hombre ansía siempre una felicidad situada más allá de la porción que le es otorgada. Pero la grandeza del hombre está precisamente en querer mejorar lo que es. En imponerse tareas. En el reino de los cielos no hay grandeza que conquistar, puesto que allá todo es jerarquía establecida, incógnita despejada, existir sin término, imposibilidad de sacrificio, reposo y deleite. Por ello, agobiado de penas y de tareas, hermoso dentro de su miseria, capaz de amar en medio de las plagas, el hombre sólo puede hallar su grandeza, su máxima medida en el reino de este mundo.

Alejo Carpentier
El reino de este mundo

moreliabrilla

LECTURA SIN FRONTERAS

FILLM
Feria Internacional del Libro y la Lectura de Morelia

Del 20 al 30 de septiembre 2024

Plaza Benito Juárez ★ **Andador Miguel Hidalgo** ★ **Plaza de Armas**

VIERNES 20

12:00 H | TEC
Pres. editorial
Chismecito Literario. Vol. 1
Autor: Magali T. Ortega
Tecnológico de Monterrey

18:00 H | Ágora Principal
Inauguración
Inauguración
SECULMO

19:00 H | Ágora Principal
Pres. musical
Virulo
Embajada de la República de Cuba

19:30 H | Kiosco
Pres. musical
XI Festival nacional mariachi y danza Morelia 2024
SECULMO

20:00 H | Ágora Principal
Pres. editorial
Chismecito Literario. Vol. 1
Autor: Magali T. Ortega
Tecnológico de Monterrey

21:00 H | Ágora Principal
Pres. musical
Los Hermanos Arango
SECULMO

SÁBADO 21

11:00 H | Ágora Principal
Pres. editorial
Fuimos
Participan: Nohemi González
SECULMO

11:00 H | MRM
Taller
De la mente a la escritura: Creación y aportes literarios
Imparte: Dulce María Moctezuma Ayala, Mariana de los Santos Bautista, María Haydeé Ramírez rosas, Diana Lucía de la Cruz Hernández, Ericka Janeth Avila Manzo, Mayra Alejandra Cisneris Mendoza
SECULMO

12:00 H | Ágora Principal
Pres. editorial
El guardián de los quesos
Autor: Gina Jaramillo.
Presentan: Tania Castro e Ismene Mercado
SECULMO

13:00 H | Ágora Principal
Pres. editorial
El acoso. Edición crítica. Editorial Letras Cubanas
Participan: Armando Raggi y Aida Bhar
Embajada de la República de Cuba

13:00 H | Ludoteca
Cuentacuentos
Una damisela sin apuros
Imparte: Editorial Trillas
Editorial Trillas

14:00 H | Ágora Principal
Pres. editorial
Los villaseñor de Michoacán
Participan: Armando M. Escobar
SECULMO

16:00 H | Ágora Principal
Pres. editorial
No se le cuentan mentiras a la noche
Autor: Noe Almaguer Zuñiga
SECULMO

Magali T. Ortega

17:00 H | Ágora Principal
Pres. editorial
Doña Huevotes
Autora: Anamar Orihuela
Presentan: Mirian Viridiana Tena García y Adriana Miguelez Pérez Abreu
Penguin

17:00 H | MRM
Pres. editorial
El cansacio nacional/ Esto es un disco de vinilo donde hay canciones rusas para escuchar en inglés y viceversa
Reynaldo García Blanco
Embajada de la República de Cuba

18:00 H | Ágora Principal
Pres. editorial
Dr. Netas interviene
Romeo y Julieta de W. Shakespeare
Autor: Pacaasso
Presentan: Mónica García Abraham y Ángel Hurtado
Penguin

SÁBADO 21

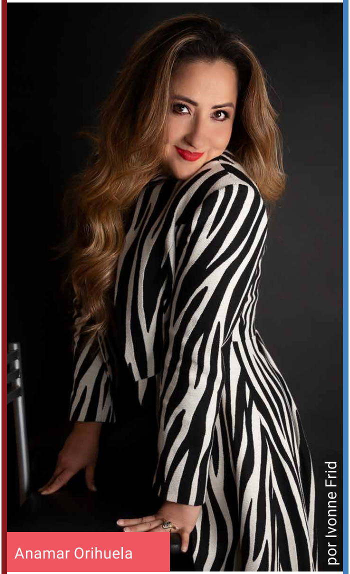

Anamar Orihuela

por Ivonne Frid

DOMINGO 22

10:00 H | Ludoteca
Pres. radio
Programa de Radio Ex Libris
Luis Mariano Rodriguez del Rio
Otro

11:00 H | Ágora Principal
Pres. editorial
Un solo de Guitarra
Participan: Lexi Mozqueda Nieto
SECULMO

11:00 H | MRM
Taller
Dibuja un día con mamá
Imparte: Ana Sharazada Escobar
SECULMO

12:00 H | Ágora Principal
Pres. editorial
Las Necesidades de la Carne
Autor: JJ Mason
Presentan: Edurne Villanueva
SECULMO

12:00 H | Ludoteca
Cuentacuentos
Cómo espantar a los monstruos
Imparte: Editorial Trillas
Editorial Trillas

13:00 H | Ágora Principal
Pres. editorial
COVID/Buenos Aires Limited
Autor: Raúl Casamadrid

18:00 H | Ludoteca
Cuentacuentos
Dúo Contracuentos
Imparte: Fernanda Itzet Acosta Zamora y Andrés Alejandro Gracía Moreno
SECULMO

19:00 H | Ágora Principal
Conferencia
El grupo minorista y su benjamín: Alejo Carpentier, su viaje iniciático a México en 1926 donde conoce a Diego Rivera y Clemente Orozco
Armando Raggi
Embajada de la República de Cuba

19:30 H | Kiosco
Pres. musical
Concierto de Mariachi Emperador
SECULMO

20:00 H | Ágora Principal
Leo, luego existo
"Álbum de familia" de Rosario Castellanos (50 Aniversario luctuoso de la autora)
Presenta: Zaide Silvia Gutiérrez
INBAL

21:00 H | Ágora Principal
Pres. musical
Concierto de rap "Mucha melancolía para pocas canciones"
Carlos Chavero
UNAM Centro Cultural Morelia

SECULMO

13:00 H | Ludoteca
Cuentacuentos
Cuentacuentos
Imparte: Tania Cambrón
Biblioteca GalEEria

13:00 H | MRM
Pres. editorial
Mentiras Gordas
Autor: Edurne Villanueva
Presentan: Córvido Ramírez
SECULMO

14:00 H | Ágora Principal
Pres. musical
Amanda Alafita en concierto
UNAM Centro Cultural Morelia

16:00 H | Ágora Principal
Pres. editorial
Cultura y naturaleza en el lago de Pátzcuaro. Perspectivas históricas, geográficas y ambientales
Participan: Dra. Jahzeel Aguilera Lara, Dr. Pedro Urquijo Torres
SECULMO

16:00 H | MRM
Pres. editorial
Crónicas de una casa de muñecas
Autor: Córvido Ramírez
Presentan: JJ Mason
SECULMO

DOMINGO 22

LUNES 23

10:00 H | Ágora Principal
Pres. editorial
Hablar de la noche
Jesús Lozada.
Presenta: Reynaldo García Blanco
Embajada de la República de Cuba

11:00 H | Ágora Principal
Pres. editorial
Nacer, crecer, morir apuntes para empezar a estudiar filosofia masónica
Participan: Dr. Edgardo Diáz Colín
SECULMO

12:00 H | Ágora Principal
Pres. editorial
Becas, Fondos y convocatorias
Participan: Omar Calderón Rojas
SECULMO

12:00 H | MPJ
Pres. editorial
Agua Rota
Participan: Hector Alvarado Díaz
SECULMO

Alberto Ruy Sanchez

por Nina Subin

17:00 H | Ágora Principal
Pres. editorial
"Los sueños de la serpiente" y "El expediente Anna Ajmátova"
Autora: Alberto Ruy Sánchez
Presentan: Martha Estrada, Sandra Aguilera, Mariana Macera y Mara Rahab
Penguin

17:00 H | Ludoteca
Cuentacuentos
Cuentacuentos
Imparte: Tania Cambrón
Biblioteca GalEEria

18:00 H | Ágora Principal
Pres. editorial
Tres novelistas en Santiago de Cuba
Aida Bahr
Embajada de la República de Cuba

19:00 H | Ágora Principal
Recital
Recital de poesía "en tres tiempos"
Reynaldo García Blanco, Jesús Lozada y Josué Perez Rodríguez
Embajada de la República de Cuba

20:00 H | Ágora Principal
Leo luego existo
"El libro de los seres imaginarios" de Jorge Luis Borges
José Carlos Rodríguez
INBAL

12:00 H | CCUdeM
Pres. editorial
Felicidad
Participan: Aida Bahr
Embajada de la República de Cuba

13:00 H | CCUdeM
Pres. editorial
Arco tenso (10 títulos de poetas cubanos contemporáneos)
Jesús Lozada
Embajada de la República de Cuba

11:00 H | MPJ
Conferencia
La autopublicacion: Una alternativa para los escritores emergentes
Participan: Cecilia Correa
SECULMO

14:00 H | Ágora Principal
Conferencia
Nostalgia y futuros posibles. Sobre la superación de los futuros cancelados y apocalípticos
Participan: Fernando Bustos
SECULMO

16:00 H | Ágora Principal
Pres. editorial
El truco
Carlos Alvear
CULTURA LECTORA

16:00 H | Ludoteca
Taller
Sembrar. Semillero Creativo de Literatura y Pintura. Infancias de 2 a 3 años
UNAM Centro Cultural Morelia

16:00 H | MPJ
Pres. editorial
Las matemáticas casi no tienen que ver con números
Autor: Joel Gaytan Bedolla
SECULMO

LUNES 23

17:00 H | MPJ
Pres. editorial
Crónicas de Juventud
Emiliano Domínguez Luque, Cristopher Maldonado Serrato, Alondra Lisseth Santoyo Reyes, Axel Germán Garnica Hernández, Silvana Yadira Wmegido Arredondo, Ernesto Calderón García, Denisse Cuevas Garduño, Mario Mejía Pérez y Javier Almanza Núñez
SECULMO

18:00 H | Ágora Principal
Pres. editorial
El recurso del metodo
Aida Bahr y Armando Raggi
Embajada de la República de Cuba

MARTES 24

10:00 H | ENES
Conferencia
Alejo Carpentier un nuevo cronista de Indias: México en la obra teatral carpenteriana (La aprendiz de bruja 1956 y Las portes du soleil, 1976).
Ponente: Armando Raggi Rodríguez
Embajada de la República de Cuba

11:00 H | Ágora Principal
Pres. editorial
República sorjuaniana de México
Participan: Victor Manuel Lopéz Ortega
SECULMO

12:00 H | Ágora Principal

18:30 H | Ludoteca
Taller
Germinar. Semillero Creativo de Literatura y Pintura. Infancias de 1 a 2 años
UNAM Centro Cultural Morelia

19:00 H | Ágora Principal
Panel
Los talleres literarios en Cuba
Aida Bahr y Reynaldo García
Embajada de la República de Cuba

20:00 H | Ágora Principal
Pres. editorial
Lo demás es silencio
Camilla Villegas
CULTURA LECTORA

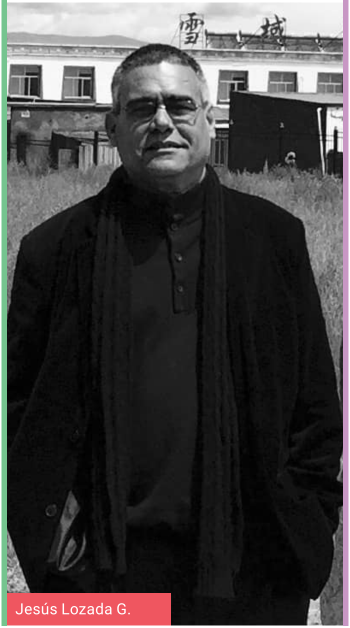
Jesús Lozada G.

Conversatorio
Miradas actuales en la literatura escrita por mujeres
Victoria Laphond, Tsitsiki Hernández, Zel Cabrera
Modera: Karina Ruíz
SECULMO

12:00 H | MRM
Pres. editorial
Presentación de página web Creándonos en las Palabras. Cartografía de escritoras que viven en Michoacán
Presenta: Adriana Sáenz Valadez
UMSNH

13:00 H | Ágora Principal
Pres. editorial
Oralidades en la era digital: archivos, activaciones, memorias y resonancias. Nuevas Aproximaciones a los estudios de los impresos populares y la voz
Dra. Grecia Mendoza , Mtra. Patricia Rico
UDIR-UNAM

13:00 H | MRM
Pres. editorial
Felipe Rivera: Los impulsos de la ciencia en Michoacán a fines del Porfiriato
Natalia Aguilar López
SECULMO

13:00 H | MJP
Pres. editorial
Los futuros que fueron
Josué Pérez Rodríguez
SECULMO

14:00 H | Ágora Principal
Pres. editorial
Cenizas
Presentan: Karla Chávez y Daniel Hurtado
Autor: Kevin González
SECULMO

16:00 H | Ágora Principal
Pres. editorial
Presentación de la 33 Feria Internacional del Libro de La Habana 2025
Josué Pérez Rodríguez
Embajada de la República de Cuba

16:00 H | Ludoteca
Taller
Brotes. Semillero Creativo de Literatura y Pintura. Infancias de 2 a 3 años
UNAM Centro Cultural Morelia

MARTES 24

16:00 H | MRM
Pres. musical
Cine y archivo: de la difusión de su preservación a la defensa de su apropiación
Presentan: Tania Celina Ruiz Ojeda y Virginia Rico Meneses
UDIR-UNAM

17:00 H | Ágora Principal
Pres. editorial
Alma en verso/ Palabras de Fuego Antología poética
Marina Fernández Guzmán,Alma Patricia Olmedo Núñez,Jacinta Ceballos, Evelia Flores Rios, María Guadalupe Sánchez Murillo
SECULMO

17:00 H | MRM
Conferencia
Labor de estudio, conservación y difusión de la vida y obra de Alejo Carpentier que lleva acabo la fundación
Armando Raggi Rodríguez
Embajada de la República de Cuba

17:30 H | Ludoteca
Taller
Florecer. Semillero Creativo de Literatura y Pintura. Infancias de 3 a 4 años
UNAM Centro Cultural Morelia

18:00 H | Ágora Principal
Pres. editorial
La Travesía
Presenta: Macario Chávez Ramos
Autora: Laura Ramos
SECULMO

19:00 H | Ágora Principal
Pres. editorial
El corazón de las gardenias
Melisa Mochulske
CULTURA LECTORA

20:00 H | Ágora Principal
Leo... luego existo
"Las siete cabritas" de Elena Poniatowska
Viola Trigo
INBAL

Viola Trigo

MIÉRCOLES 25

11:00 H | Ágora Principal
Pres. editorial
Los caballos de la lluvia y otros relatos de agua
Berenice Granados, Santiago Cortés y Quetzal Mata
LANMO-UNAM

12:00 H | Ágora Principal
Pres. editorial
200 motivos. Bicentenario de la instalacion del Superior Tribunal de Justicia de Michoacán
SECULMO

12:00 H | MRM
Pres. editorial
Cerdo feliz entre los cerdos
Presenta: Jesus Gonzales Mendoza
Autor: Rodrigo Círigo
SECULMO

13:00 H | Ágora Principal
Pres. editorial
Tendederos: Irrupción de las estudiantes en el claustro. Estudio de diez instituciones de educación superior
Dra. Flor de María Gamboa Solís, Dra. Rebeca Aneli Rueda Jasso
SECULMO

13:00 H | MRM
Pres. editorial
Punto G
Gabriela Mandujano
SECULMO

14:00 H | MPJ
Pres. editorial
La Hacienda/ Una Historia de amor
Irma Valencia Tello
SECULMO

15:00 H | MPJ
Pres. editorial
Revista Inflexiones No. 13 y 14
Presentan: Emiliano Mendoza Solís y Patricia Rico León
UDIR-UNAM

15:30 H | Ágora Principal
Inauguración
2do Encuentro de Espacios de Lectura
Tania Castro Cambron
Encuentro de espacios de lectura

16:00 H | Ágora Principal
Mesa
Mesa Magistral
Tania Castro Cambron
Encuentro de espacios de lectura

16:00 H | MPJ
Pres. editorial
Polifuncionalidad en Lingüística
Bernardo E. Pérez Álvarez y Julieta Arisbe López Vázquez

16:00 H | Ludoteca
Taller
Frutos. Semillero Creativo de Literatura y Pintura. Infancias de 4 a 5 años
UNAM Centro Cultural Morelia

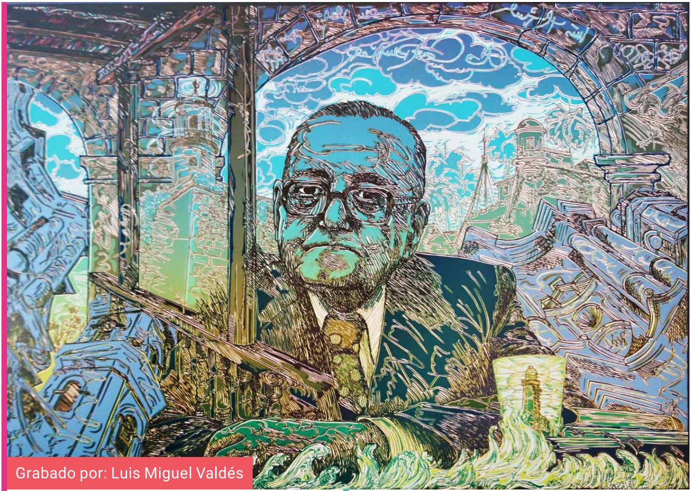

Grabado por: Luis Miguel Valdés

MIÉRCOLES 25

17:00 H | Ágora Principal
Mesa
Mesa de Bibliotecas
Tania Castro Cambron
Encuentro de espacios de lectura

17:00 H | MPJ
Pres. editorial
Volar sin límites
Fernanda Ayala Narvaez, Karen Denisse Ulaje Herrera, Aranza Lisseh Vargas Gómez, Zaira Michell Ramírez Rocha, Ana Claudia Fernández Sánchez, Quetzalli Hernández García
SECULMO

17:30 H | Ludoteca
Taller
Cosecha. Semillero Creativo de Literatura y Pintura. Infancias de 5 a 6 años
UNAM Centro Cultural Morelia

18:00 H | Ágora Principal
Pres. editorial

JUEVES 26

10:00 H | MRM
Taller
Taller para Espacios de Lectura "Identidad,lectura y sociedad"
Tania Castro Cambron
Encuentro de espacios de lectura

11:00 H | Ágora Principal
Pres. editorial
Polifonías de tradición oral en el pacífico mexicano: el repertorio para Cuaresma y Semana Santa
Participan: Antonio Ruíz Caballero
LANMO-UNAM

12:00 H | Ágora Principal
Conferencia
Reinaldo Arenas, narrador de la diversidad sexual
Carlos Olivares Baro, Ernesto Hernández Doblas, Caliche Caroma, Raúl Martínez Rojas Santiago Bucio, Javier Mimenza y Emmanuelle Brío
SECULMO

El truco
Carlos Alvear
CULTURA LECTORA

19:00 H | Ágora Principal
Pres. editorial
El lado oculto del espejo
Mónica García Abraham

20:00 H | Ágora Principal
Leo... luego existo
Cuentos de Juan José Arreola
Ariel López Padilla
INBAL

21:00 H | Ágora Principal
Presentación Musical
Intervención Musical
Lorenzo Cisneros Topete
Embajada de la República de Cuba

12:00 H | MRM
Pres. editorial
Sembradora de palabras
Yunuen Herrejón
SECULMO

12:00 H | MPJ
Pres. editorial
Fuentes poético-musicales del archivo de música del Colegio de Santa Rosa María de Valladolid
Anastasia Krutistskaya, Abraham Aguilar Gómez, Héctor Isaac Borges Montaño y Eduardo González Palacios
UNAM Centro Cultural Morelia

JUEVES 26

Isaura Espinoza

13:00 H | MRM
Pres. editorial
El cielo del gorrión, La selva de mi casa, Las palabras imaginarias y los juguetes que hablas
Neftalí Coria
SECULMO

17:00 H | MPJ
Mesa
Mesa Promotores de lectura
Tania Castro Cambron
Encuentro de espacios de lectura

17:00 H | MRM
Pres. editorial
Escenarios de provincias.Vida teatral fuera del centro en la Nueva España del siglo XVIII
Dra. Caterina Camastra y Victoria Equihua
UDIR-UNAM

17:30 H | Ludoteca
Taller
Florecer. Semillero Creativo de Literatura y Pintura. Infancias de 3 a 4 años
UNAM Centro Cultural Morelia

18:00 H | Ágora Principal
Pres. editorial
El cartel judicial
Jesús Lemus.
Presentan: Luis Gabino Alzati y Gustavo Ogarrio
Penguin

19:00 H | Ágora Principal
Pres. editorial
Eres el amor de mi otra vida
Gilraen Earfalas

20:00 H | Ágora Principal
Pres. editorial
Todo el oro de Lisboa
Juan Patricio Riverol
CULTURA LECTORA

21:00 H | Ágora Principal
Leo... luego existo
"Colección de poemas" de Carmen Alardín (10 Aniversario luctuoso de la autora)
Isaura Espinoza
INBAL

13:00 H | Ágora Principal
Pres. editorial
Los errores de campaña
Daniel Vázquez
SECULMO

16:00 H | MPJ
Conferencia
Literatura cubana de la disidencia sexual
Presenta: Emmanuelle Brío
Imparte: Carlos Olivares Baró
SECULMO

16:00 H | Ágora Principal
Mesa
Mesa Promotores de lectura
Tania Castro Cambron
Encuentro de espacios de lectura

16:00 H | Ludoteca
Taller
Brotes. Semillero Creativo de Literatura y Pintura. Infancias de 2 a 3 años
UNAM Centro Cultural Morelia

17:00 H | Ágora Principal
Pres. editorial
Esta boca es tuya... Micromemorias de la última groupie
Alejandra Diaz-Ortiz
SECULMO

VIERNES 27

10:00 H | MRM
Taller
Taller "para Espacios de Lectura: "Cultura de Paz"
Tania Castro Cambron
Biblioteca GalEEria

11:00 H | Ágora Principal
Pres. editorial
Manifiesta tu magia /LIDERAZGO... Lecciones del profesor en La casa de papel
Dorys Montero Figueroa, Gustavo Petriciolet
SECULMO

11:00 H | MRM
Pres. editorial
Síndrome del estudiante: Guía Práctica para detectar, comprender y autoregular la procrastinación académica
Carlos Amadeo García
SECULMO

12:00 H | Ágora Principal
Pres. editorial
¿Y si me tiro al vacío?
Adriana Ayala
SECULMO

VIERNES 27

12:00 H | MPJ
Pres. editorial
La mujer nuestra de cada día
Cecilia Ekaterina Cornejo García
SECULMO

12:00 H | MRM
Taller
Taller "para Espacios de Lectura: "Gestión del trabajo bibliotecario para la promoción de lectura"
Tania Castro Cambron
Encuentro de espacios de lectura

12:00 H | Ludoteca
Taller
Magia, reflejos y encantamientos
Mariana Bautista León
Biblioteca GalEEria

13:00 H | Ágora Principal
Pres. editorial
La alegría del padre
Didí Gutiérrez.
Presentan: Valeria Mendoza y Marigel Valencia
Penguin

13:00 H | MRM
Pres. editorial
El canto de la fortuna: de sirenas, diablos,

16:00 H | MRM
Pres. editorial
Orioles Palabras
Presenta: Martha Elena Estrada
Autora: America de la Torre
SECULMO

16:00 H | Ágora Principal
Mesa
Mesa de Espacios de Lectura
Tania Castro Cambron
Encuentro de espacios de lectura

16:00 H | Ludoteca
Taller
Frutos. Semillero Creativo de Literatura y Pintura. Infancias 4 a 5 años
UNAM Centro Cultural Morelia

17:00 H | MRM
Pres. editorial
En esta honda oscuridad (Restos de la Guerra Civil Española)
Presenta: Davis Pineda
Autora: Carmen Nozal
SECULMO

17:00 H | Ágora Principal
CLAUSURA
Presentacion de Resultado de Encuesta/ Clausura
Tania Castro Cambron
Encuentro de espacios de lectura

corazones y otras suertes
avala, Carmen Mirelle, Enrique Alejos Figueroa, Nikté Ha Yalit, Carlos Kempes, Alejandro Correa Correa, Daniel Alvarado, Neftalí Henández, Trilce Mendoza, Fany Elisa, Lupita Martínez, Edel Zavala REgalado, Claudette Luna, María Villicana, Juan García Chávez, Cuitlahuac Mendoza, Jorge Arriola y Abdías Martínez
SECULMO

15:00 H | Ágora Principal
Mesa
Mesa de Proyectos de Fomento a la Lectura
Tania Castro Cambron
Encuentro de espacios de lectura

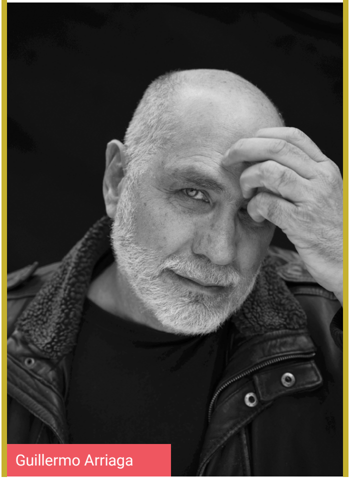
Guillermo Arriaga

17:00 H | Multicentro Las Américas
Conferencia
Guillermo Arriaga
UNIMO

17:30 H | Ludoteca
Taller
Cosecha. Semillero Creativo de Literatura y Pintura. Infancias de 5 a 6 años
UNAM Centro Cultural Morelia

18:00 H | Ágora Principal
Pres. editorial
Contigo ¿ sin internet ?
Kat Quezada.
Presentan: Kat Mar Núñez y Pilar Barrón
Penguin

18:00 H | MRM
Taller
Taller "para Espacios de Lectura: "Gestion del trabajo bibliotecario para la promoción de lectura"
Blanca Elizabeth Melendez
Encuentro de espacios de lectura

19:00 H | Ágora Principal
Pres. editorial
El aroma a lavanda
Dara Cabushtak.
Presentan: Francisco Bautista e Ivonne Solano
Penguin

19:30 H | Kiosco
Pres. musical
Concierto del Mariachi Imperial
SECULMO

20:00 H | Ágora Principal
Leo... luego existo
Textos de Vicente Quirarte (70 Aniversario del natalicio del autor)
Miguel Pizarro
INBAL

SÁBADO 28

11:00 H | MRM
Taller
Poesía, corporalidad y sonoridad
Dulce María Moctezuma Ayala
SECULMO

12:00 H | Ludoteca
Cuentacuentos
Cuentos de la Selva
Jaime Homar
UNAM Centro Cultural Morelia

13:00 H | Ágora Principal
Pres. editorial
El juego de Dios

11:00 H | Ágora Principal
Pres. editorial
El amor y el sexo...¿No es lo mismo?
Dr. Rubén Bustos Bastida.
Presenta: Mtra. Aidé Montserrat Malagón Vargas
SECULMO

12:00 H | Ágora Principal
Pres. editorial
Me guste o no mañana sale el sol
Cecilia Vences Salinas
SECULMO

19:30 H | Kiosco
Pres. musical
Concierto del Mariachi Juvenil Galleros

DOMINGO 29

10:00 H | Ludoteca
Programa de Radio
Ex Libris
Luis Mariano Rodriguez del Rio
Otro

11:00 H | Ágora Principal
Presentación artística
Presentación de teatro con títeres: "Los caballos de la lluvia"
Chirinola Compañia de títeres del LANMO
LANMO-UNAM

12:00 H | Ágora Principal
Pres. editorial
Jack el Cazagigantes
Juan Gedovius.
Presentan: Martha Luna y Albha Nungaray
Penguin

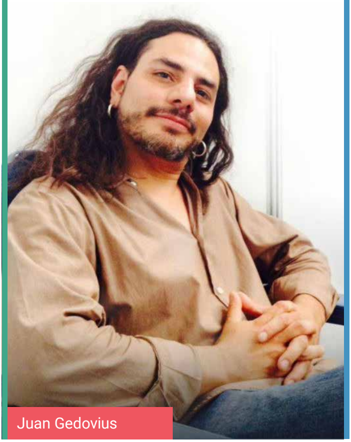
Juan Gedovius

César Harrison
SECULMO

16:00 H | Ágora Principal
Pres. editorial
Inminente
Eduardo Peréz Espinosa
LANMO-UNAM

17:00 H | Ágora Principal
Pres. editorial
Tarhiakurin Pirekuecha de Tata Concho José Concepción Corona
Rocío Próspero Maldonado
SECULMO

18:00 H | Ágora Principal
Pres. editorial
Amor y amantes, noches de sombras
Jacinta Ceballos
SECULMO

19:00 H | Ágora Principal
Pres. editorial
Ciudad es verso
Ernesto Hernández Doblas
SECULMO

20:00 H | Ágora Principal
Pres. musical
Tuna Real Don Vasco
Tuna Real Don Vasco
UNAM Centro Cultural Morelia

LUNES 30

16:00 H | Ágora Principal
Charla
Procesos de creación poética y literaria entre morras
Dulce María Moctezuma Ayala y Zoraida Zoé Moreno Arellano
SECULMO

17:00 H | Ágora Principal
Pres. editorial
Pena Máxima
Jorge Ramírez Juárez
SECULMO

18:00 H | Ágora Principal
Clausura
CLAUSURA
SECULMO

19:00 H | Ágora Principal
Pres. musical
Coro "Somos Nicolaitas" Universidad Michoacana de San Nicolás de Hidalgo
UMSNH

DIRECTORIO

AP	Ágora principal
CB	Cafebrería
Ca	Camerino
KI	Kiosco
LU	Ludoteca
MPJ	Museo Histórico del Poder Judicial
MRM	Museo Regional Michoacano “Dr. Nicolás León Calderón”
PI	País Invitado

TEC	TEC Monterrey
UM	UNIMO
CCUdeM	Centro Cultural UdeMorelia
ENES	ENES Unidad Morelia
A	Editoriales
B	Editoriales
C	Editoriales
D	Editoriales
E	Editoriales

Croquis general

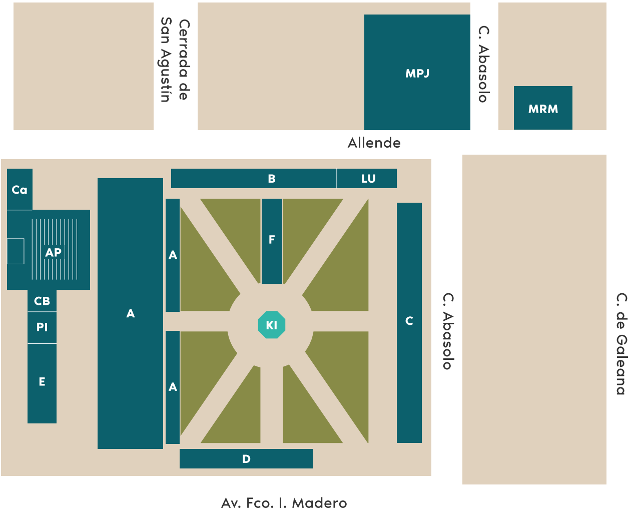

TEC Monterrey
Av Montaña Monarca 1340, 58350
Morelia, Mich.

UNLA

ENES, Unidad Morelia
Antigua Carretera a Pátzcuaro #8701,
Sin Nombre, Indeco la Huerta, 58190
Mich.

Manantial Cointzio Norte #355, Los
Manantiales, 58170 Morelia, Mich.

Centro Cultural UdeMorelia
Fray Antonio de Lisboa #71 Col. Cinco
de Mayo, 58230, Morelia, Michoacán

Multicentro Las Américas
Perif. Paseo de la República No.3466,
Ejidal Ocolusen, 58279 Morelia, Mich.

moreliabrilla

FILLM
Feria Internacional
del Libro y la Lectura
de Morelia

SECRETARÍA DE
CULTURA

H. AYUNTAMIENTO
DE MORELIA

EMBAJADA DE CUBA
MÉXICO

INSTITUTO CUBANO
DEL LIBRO

FUNDACIÓN ALEJO CARPENTIER

CULTURA
SECRETARÍA DE CULTURA

INBAL

PODER JUDICIAL
MICHOACÁN

MUSEO REGIONAL
MICHOACANO
"DR. NICOLÁS LEÓN"

MUSEO
HISTÓRICO

Prelasa

UNIMO
UNIVERSIDAD MONTRER

LEO
LUEGO
EXISTO
2024

60 AÑOS

CULTURA
LECTORA